Aufgabenübersicht Abteilung III – Institut für Bildung und Kommunikation
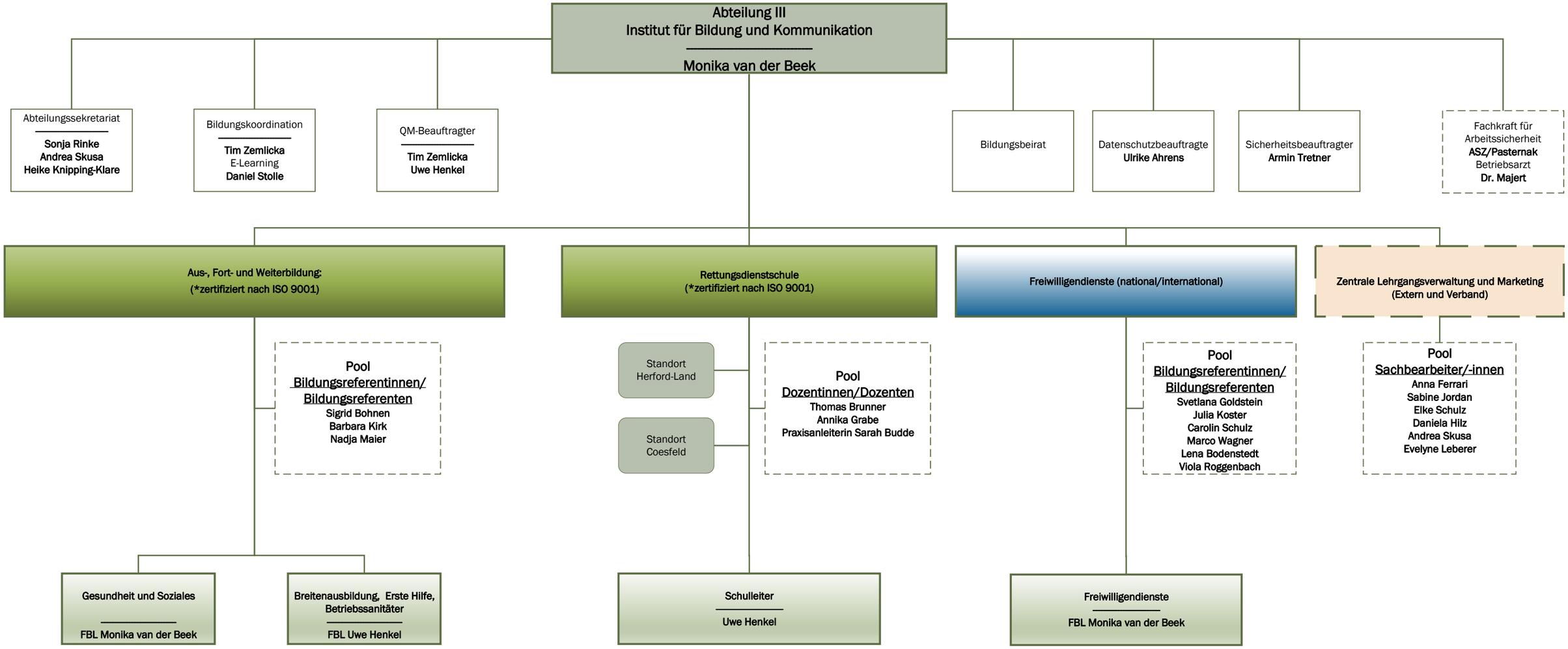
01. Januar 2023